

## Günstiger Baden

|            |                    |                                                                  |
|------------|--------------------|------------------------------------------------------------------|
| Senioren   | Di 7.30–9.30 Uhr   | Badezentrum Gliesmarode                                          |
|            | Mi+Fr 12–14 Uhr    | Sportbad Heidberg                                                |
|            | Di–Fr 11–14 Uhr    | Hallenbad Wenden                                                 |
|            | Do+Fr 12–14 Uhr    | Nordbad                                                          |
| Erwachsene | Do 7.30–12 Uhr     | Badezentrum Gliesmarode                                          |
|            | tägl. ab 17.30 Uhr | Feierabendtarif<br>in den Freibädern Raffteich<br>und Bürgerpark |

Eintrittspreise und Nutzungsbedingungen sind in der Entgeltordnung sowie in der Haus-, Bade- und Saunaordnung festgelegt.

### Kassenschluss

ist 1 Stunde vor Schließung des Bades (Badezentrum Gliesmarode und Saunen 1 1/2 Stunden, Sauna im Sportbad Heidberg 2 Stunden vorher.

### Badeschluss

ist 30 Minuten vor Schließung.

Ausnahme: Mo, Di, Mi und Fr kann das 50 m Becken im Sportbad Heidberg bis 19 Uhr genutzt werden.

### An Feiertagen

werden die Öffnungszeiten individuell geregelt. Aktuelle Infos in den Bädern, in der Presse und unter [www.stadtbad-bs.de](http://www.stadtbad-bs.de).

### Parallele Nutzung

Zu bestimmten Zeiten nutzen Schulen, Vereine und Kurse die Bäder.

Im **Sportbad Heidberg** steht Mo–Fr nur das halbe Sportbecken (50 m) zur Verfügung. An Wochenenden finden häufig Schwimmwettkämpfe und Wasserballspiele statt. Dann können Besucher das Becken nicht oder nur teilweise nutzen. Bitte haben Sie Verständnis. Aktuelle Termine erfahren Sie an der Badkasse, durch Aushänge im Bad oder unter [www.stadtbad-bs.de](http://www.stadtbad-bs.de).

## Angebote und Veranstaltungen

### Wassergymnastik (30 Min.)

für Senioren (mit Zuzahlung)

Badezentrum Gliesmarode: Di 8.15 und 9.00 Uhr

Sportbad Heidberg: Mi 12.00 Uhr

Nordbad: Do und Fr 12.15 Uhr

für alle

BürgerBadePark (15 Min., im Eintritt enthalten):

Mo – Fr um 10.00, 13.00, 16.00 und 19.00 Uhr

Hallenbad Wenden (mit Zuzahlung):

Di 9.00 und 9.45 Uhr und Mi 8.30 Uhr

### Romantic Night

BürgerBadePark: jeden 1. Mittwoch im Monat (in der Winterzeit)

### Aquafitnesskurse

Aquajogging – Aquarobic – Aquavital

– Hydropower – Aquafun

Aquarobic für werdende Mütter

### Schwimmkurse

für 4 bis 6jährige (Seepferdchen)

für Kinder ab 5 Jahren

für Erwachsene

Einzelunterricht

### Spielnachmittag für Kinder

Hallenbad Wenden,

jeden letzten Donnerstag im Monat (Winterzeit)

15.00–17.00 Uhr

### Kraftraum im Sportbad Heidberg

zum Einzeleintritt

Mo 18.00–19.00 Uhr, Do 17.00–18.30 Uhr,

So 9.30–11.00 Uhr



### BürgerBadePark

Nîmes-Straße 1, 38100 Braunschweig

Telefon 05 31-48 15-300

📍 Am Wassertor, Fr.-Wilh.-Platz, Kennedyplatz



### Sportbad Heidberg

Sachsendamm 10, 38124 Braunschweig

Telefon 05 31-264 05-0

📍 Erfurtplatz

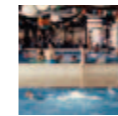

### Badezentrum Gliesmarode

Am Soolanger 1, 38104 Braunschweig

Telefon 05 31-237 34-0

📍 Bahnhof Gliesmarode



### Nordbad

Bienroder Weg 70, 38106 Braunschweig

Telefon 05 31-230 07-0

📍 Nordbad

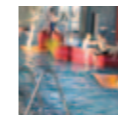

### Hallenbad Wenden

Hauptstraße 46c, 38110 Braunschweig

Telefon 053 07-92 12-0

📍 Aschenkamp

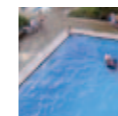

### Raffteichbad

Madamenweg 93, 38120 Braunschweig

Telefon 05 31-286 13-0

📍 Raffteichbad

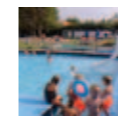

### Freibad Waggum

Nordendorfweg 1a, 38110 Braunschweig

Telefon 053 07-64 00



# rein ins Vergnügen

Öffnungszeiten

Infos

Angebote

Hallenbäder

Saunen

Freibäder



Herzlich Willkommen in den Braunschweiger Bädern. Hier findet jeder das richtige Bade- oder Fitnessvergnügen.

Familien haben Spaß im Badezentrum Gliesmarode (sechs Becken und Riesenrutsche). Sportliche Schwimmer ziehen ihre Bahnen im Sportbad Heidelberg. Erholung und Entspannung bietet der BürgerBadePark.

Viel Spaß beim Ausprobieren! Wir freuen uns auf Ihren Besuch.

Aktuelle Infos:  
Telefon 05 31-48 15-0  
www.stadtbad-bs.de

| Sommer                            |  |  |  |  |  |  |  | Winter                            |  |  |  |  |  |  |  |
|-----------------------------------|--|--|--|--|--|--|--|-----------------------------------|--|--|--|--|--|--|--|
| ca. Mitte Mai bis Mitte September |  |  |  |  |  |  |  | ca. Mitte September bis Mitte Mai |  |  |  |  |  |  |  |



| HALLENBÄDER                                                | Sommer                   |                          |                                                     |                                                        |                          |                          |                          |                       | Winter                   |                          |                                                     |                                                        |                          |                          |                          |                   |
|------------------------------------------------------------|--------------------------|--------------------------|-----------------------------------------------------|--------------------------------------------------------|--------------------------|--------------------------|--------------------------|-----------------------|--------------------------|--------------------------|-----------------------------------------------------|--------------------------------------------------------|--------------------------|--------------------------|--------------------------|-------------------|
|                                                            | MO                       | DI                       | MI                                                  | DO                                                     | FR                       | SA                       | SO                       |                       | MO                       | DI                       | MI                                                  | DO                                                     | FR                       | SA                       | SO                       |                   |
| <b>BürgerBadePark</b>                                      | 9.00-22.00               | 9.00-22.00               | 9.00-22.00                                          | 9.00-22.00                                             | 9.00-22.00               | 9.00-19.00               | 10.00-19.00              | 32°                   | 9.00-22.00               | 9.00-22.00               | 9.00-22.00                                          | 9.00-22.00                                             | 9.00-22.00               | 9.00-19.00               | 10.00-19.00              | 32°               |
| <b>Badezentrum Gliesmarode</b>                             | 14.00-22.00              | 7.30-22.00               | 7.30-22.00                                          | 7.30-22.00                                             | 7.30-22.00               | 7.30-20.00               | 9.00-19.00               | 26-30°                | 14.00-22.00              | 7.30-22.00               | 7.30-22.00                                          | 7.30-22.00                                             | 7.30-22.00               | 7.30-20.00               | 9.00-19.00               | 26-30°            |
| <b>Sportbad Heidelberg</b><br>25m-Halle<br>50m-Sportbecken | 6.00-19.00<br>6.00-19.00 | 6.00-22.00<br>6.00-19.00 | Senioren<br>12.00-14.00<br>6.00-22.00<br>6.00-19.00 | 6.00-12.00<br>6.00-12.00                               | 6.00-20.00<br>6.00-19.00 | 8.00-18.00<br>8.00-18.00 | 7.00-16.00<br>7.00-16.00 | 28°<br>26°            | 6.00-19.00<br>6.00-19.00 | 6.00-22.00<br>6.00-19.00 | Senioren<br>12.00-14.00<br>6.00-22.00<br>6.00-19.00 | 6.00-12.00<br>6.00-12.00                               | 6.00-20.00<br>6.00-19.00 | 6.30-19.00<br>6.30-19.00 | 8.00-18.00<br>8.00-18.00 | 28° warmb.<br>26° |
| <b>Nordbad</b>                                             | 6.30-9.30                | —————                    | 6.30-8.00<br>Schwerbehind.<br>Schwangere            | 6.30-8.00<br>10.00-18.00<br>18.00-19.30<br>19.30-21.00 | 6.30-8.00<br>9.30-19.30  | 7.00-16.00               | 7.00-13.00               | 26°<br>30° warm baden | 6.30-9.30                | —————                    | 6.30-8.00<br>Schwerbehind.<br>Schwangere            | 6.30-8.00<br>10.00-18.00<br>18.00-19.30<br>19.30-21.00 | 6.30-8.00<br>9.30-19.30  | 7.00-16.00               | 7.00-13.00               | 26°<br>30° warmb. |
| <b>Hallenbad Wenden</b>                                    | 6.30-12.00               | 6.30-20.30               | 6.30-20.00                                          | 6.30-20.00                                             | 6.30-20.00               | 7.00-16.00               | 7.00-14.00               | 26°                   | 6.30-12.00               | 6.30-20.30               | 6.30-20.00                                          | 6.30-20.00                                             | 6.30-20.00               | 6.30-19.00               | 7.00-14.00               | 26°<br>28° warmb. |

**Extra Zeiten** für Senioren, Schwerbehinderte und werdende Mütter

**Günstige Tarife** für Frühbäder im Sportbad Heidelberg, zum Feierabend in den Freibädern Bürgerpark und Raffteich

| SAUNEN                         | Sommer                |            |            |             |            |            |            |             | Winter      |            |            |             |            |            |            |             |
|--------------------------------|-----------------------|------------|------------|-------------|------------|------------|------------|-------------|-------------|------------|------------|-------------|------------|------------|------------|-------------|
|                                | <b>BürgerBadePark</b> | 9.00-20.00 | 9.00-20.00 | 13.00-20.00 | 9.00-20.00 | 9.00-20.00 | 9.00-19.00 | 10.00-19.00 | gemischt    | 9.00-20.00 | 9.00-21.00 | 13.00-21.00 | 9.00-22.00 | 9.00-21.00 | 9.00-19.00 | 10.00-19.00 |
| <b>Badezentrum Gliesmarode</b> | 14.00-22.00           | 8.00-22.00 | 8.00-22.00 | 8.00-22.00  | 8.00-22.00 | 8.00-20.00 | 8.00-18.00 | Damen       | 14.00-22.00 | 8.00-22.00 | 8.00-22.00 | 8.00-22.00  | 8.00-22.00 | 8.00-20.00 | 9.00-19.00 | Damen       |
| <b>Sportbad Heidelberg</b>     | 9.00-20.00            | 9.00-22.00 | 9.00-22.00 | 9.00-20.00  | 9.00-22.00 | 9.00-18.00 | 9.00-16.00 | Herren      | 9.00-20.00  | 9.00-22.00 | 9.00-22.00 | 9.00-20.00  | 9.00-22.00 | 9.00-19.00 | 9.00-18.00 | Herren      |
| <b>Nordbad</b>                 | 9.00-21.00            | —————      | 9.00-21.00 | 9.00-21.00  | 9.00-21.00 | 8.00-16.00 | 8.00-13.00 |             | 9.00-21.00  | —————      | 9.00-21.00 | 9.00-21.00  | 9.00-21.00 | 8.00-16.00 | 8.00-13.00 |             |
| <b>Hallenbad Wenden</b>        | —————                 | 8.00-21.00 | 8.00-21.00 | 8.00-21.00  | 8.00-21.00 | 8.30-16.00 | 8.00-14.00 |             | —————       | 8.00-21.00 | 8.00-21.00 | 8.00-21.00  | 8.00-21.00 | 8.00-19.00 | 8.00-14.00 |             |

**Schwimmen inklusive** für Saunagäste während der öffentlichen Badezeiten

| FREIBÄDER        | Sommer            |             |             |             |             |            |            |            |
|------------------|-------------------|-------------|-------------|-------------|-------------|------------|------------|------------|
|                  | MO                | DI          | MI          | DO          | FR          | SA         | SO         |            |
|                  | <b>Bürgerpark</b> | 6.00-20.30  | 6.00-20.30  | 6.00-20.30  | 6.00-20.30  | 6.00-20.30 | 6.00-20.00 | 7.00-20.00 |
| <b>Raffteich</b> | 6.00-20.00        | 6.00-20.00  | 6.00-20.00  | 6.00-20.00  | 6.00-20.00  | 7.00-20.00 | 7.00-20.00 | beheizt    |
| <b>Waggum</b>    | 10.00-19.00       | 10.00-19.00 | 10.00-19.00 | 10.00-19.00 | 10.00-19.00 | 9.00-20.00 | 9.00-20.00 |            |

Alle Hallenbäder schließen während der Sommerzeit für 2 bis 4 Wochen, Sommerbäder bei schlechter Witterung stunden-oder tageweise.

Aktuelle Informationen erhalten Sie in der Presse, im Internet, auf Aushängen in den Bädern oder über die Info-Hotline 05 31-48 15-0.